

**Agenzia delle Entrate  
CATASTO FABBRICATI  
Ufficio Provinciale di  
Savona**

Dichiarazione protocollo n. SV0067815 del 29/10/2019

Comune di Magliolo

Via Inavecchia

civ. 10

Identificativi Catastali:

Sezione:

Foglio: 14

Particella: 307

Subalterno: 1

Compilata da:  
Tagliabo' Pietro

Iscritto all'albo:  
Architetti

Prov. Savona

N. 885

Planimetria

Scheda n. 1

Scala 1:200

**PIANO PRIMO SOTTO STRADA**

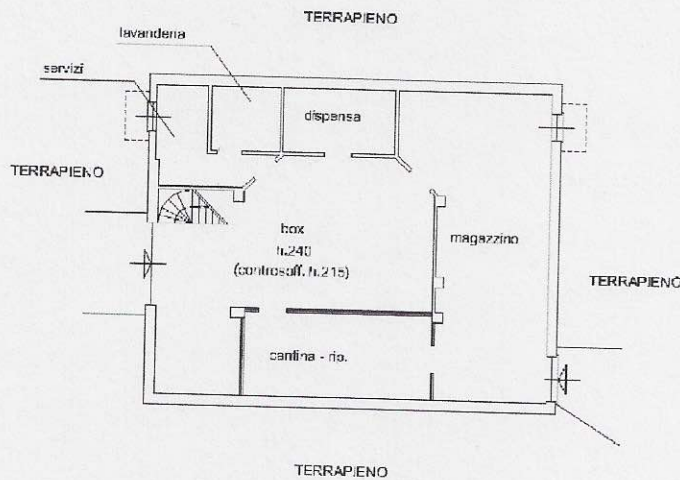

Catasto dei Fabbricati - Situazione al 29/10/2019 - Comune di MAGLIOLO (E8 I6) - < Foglio: 14 - Particella: 307 - Subalterno: 1 >  
VIA INAVECCHIA n. 10 piano: S1;

Ultima planimetria in atti

Data: 29/10/2019 - n. T172781 - Richiedente: TGLPTR85M14D600L

Totale schede: 1 - Formato di acquisizione: A4(210x297) - Formato stampa richiesto: A4(210x297)



1:200

mappale 303



ente - c/edilizia

mappale 91

mappale 99